

# URLAUBSINFO



# BERGWELTEN ENTDECKEN



## Das Wechselspiel vom Winter in den Sommer bietet seinen ganz besonderen Reiz.

Im Übergang der Zillertaler Gipfel, hin zu den Pinzgauer Grasbergen im Norden und dem Nationalpark Hohe Tauern im Süden, finden sich Facetten einer Berglandschaft, so authentisch und schön, dass sie ein ganz besonderes Gefühl der Freude und Ruhe in uns auslösen. Mittendrin das im Tal gelegene Dorf Wald im Pinzgau auf 900 m Seehöhe und das Almdorf Königsleiten, welches oben am Gerlospass auf 1.600 m Seehöhe für Urlaubsstimmung sorgt.

Summer colours. There's a special charm about the transition from winter to summer. The mountain scenery that is stretching from the Zillertal peaks up to the Pinzgauer Grasberge in the north and down to the Hohe Tauern National Park in the south has facets that are so authentic and beautiful that they trigger off extra special feelings of joy and peace. Two resorts here make for holiday mood perfection - the village of Wald im Pinzgau located in the middle of the valley at 900 m above sea level and Königsleiten, an Alpine pasture village up on the Gerlos pass at 1,600 m above sea level.



# BIKESPASS GARANTIIERT



## UMWELT SCHONEND

in die Berge

**Komfortabel & umweltschonend  
Zu den schönsten Plätzen der Alpen!**

Mit unseren E-Bikes bieten in Wald-Königsleiten unter dem Namen e-BOB mehr Mobilität für Urlauber und CO2 neutrale Beförderungsmöglichkeiten. Für die Umsetzung werden E-Bikes für die Gäste zur Verfügung gestellt, um die Natur „erlebbar“ zu machen. Somit können Sie von Wald-Königsleiten ohne Benützung des eigenen Autos sämtliche Ausflugsziele CO2 neutral erreichen. Anmeldungen und Infos gibt es im Tourismusverband und auf [www.e-bob.at](http://www.e-bob.at).

A special service in Wald-Königsleiten by the name of "e-BOB", which offers electric cars and e-bikes, provides more mobility for guests and carbon-neutral transportation. To make nature come alive, e-bikes are be provided to our guests. Therefore, you are able to reach all destinations around Wald-Königsleiten carbon-neutral. Registration and information at the Tourist Association and at [www.e-bob.at](http://www.e-bob.at).



# WANDER FREUDEN

## WANDER URLAUB

### Wald-Königsleiten

Wandern und Bergsteigen in atemberaubender Naturkulisse! Sanfte Wanderungen auf den grünen Matten der Pinzgauer Grasberge, Hochgebirgstouren in den Hohen Tauern - Bewegung in der frischen, würzigen Alpenluft macht Spaß, stärkt die Muskeln und ist ein Verwöhnprogramm für Körper und Seele! Doch nicht nur den Wanderfreaks wird hier viel geboten: Dem geübten Radler empfiehlt sich eine Biketour in unsere Bergwelt oder etwas gemütlicher entlang des Tauernradweges. **Tipp: 5x wöchentlich Wanderungen, Biketouren und Safarierlebnisse am Berg - [www.bergsafari.at](http://www.bergsafari.at)**

Hiking and mountain climbing in breathtaking natural surroundings! Gentle walks on the green carpets of the Pinzgau grassy hills, high mountain tours in the Hohe Tauern region - all exercise in the fresh, clear air of the Alps is fun, strenghtens muscles and is a great way to treat your body and soul! But there is plenty here for everyone, not just hiking fans: experienced cyclists can take a bike tour through our mountain landscape or a less demanding route along the Tauern bike path.



# DURCHATMEN

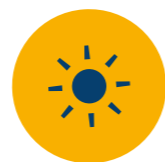

## ELEMENT WASSER

in der Bergwelt

Die nahe gelegenen Krimmler Wasserfälle bieten die ideale Gelegenheit ein Naturschauspiel der besonderen Art zu erleben und auch wieder einmal richtig durchzuatmen (der Sprühregen der Wasserfälle gilt als besonders gesund, die fast pollenfreie Höhenlage von Königsleiten auf 1.600 m erfreut alle Allergiker). Damit fit und vital keine Schlagworte bleiben, stehen Ihnen zahlreiche gut markierte Wanderwege zur Verfügung und führen Sie über Stock und Stein in die Bergwelt der Pinzgauer Alpen und Hohen Tauern. Am Durlassboden Stausee können Sie dann abkühlen, egal ob bei einem Sprung ins Wasser, beim Fischen, einer Fahrt mit dem Tretboot, Kajak, Stand Up Paddling oder Surfen. Für den perfekten Wasserspaß geht's dann ab nach Wald ins Kristallbad. Besonders beliebt ist unser attraktives Wander- und Veranstaltungsprogramm - während der Sommermonate begleitet Sie unser Wanderführer durch die Woche.

**Tipp:** Jeden Freitagabend ist von Ende Juni bis Anfang September unser Bauernmarkt samt Platzkonzert am Dorfplatz. Der Almsommer findet durch das große Bauernherbst-Brauchtumsfest mit Almbtrieb und Pferdefuhrwerken Mitte September seinen Höhepunkt.

The nearby Krimml Waterfalls are a very unusual natural phenomenon. Taking deep breaths in their vicinity is a must as the drizzle emanating from the falls is particularly enjoyable and the almost pollen-free location of Königsleiten at 1,600-m above sea level makes it a delight for people suffering from allergies. You'll find many well-signed paths to walk along - so fitness and vitality can be much more than good intentions - leading up into the Pinzgauer Alps and the Hohe Tauern mountains and back down again. You can then cool off in the Durlassboden reservoir no matter if you are jumping into the water, fishing, pedal boat, kayak, stand up paddling or surfing. You can return to Wald - to the Kristallbad, a perfect place for swimming and water sports fun. Our attractive weekly programme of events and walks - led during the summer months by our resident guide - is particularly popular.

**Tip:** From the end of June to the beginning of September, we recommend the Friday evening farmers' market and outdoor concert in the village square. The highlight of summer up in the high Alpine pastures is the autumn's big traditional farmers' festival in the middle of September, when the cows are driven down into the villages and there are horse and cart competitions.



# BERGERLEBNISSE

## FUN UND ACTION

Wald-Königsleiten



Die Bergregion ist sehr vielfältig und reicht vom wöchentlichen Bauernmarkt, Platzkonzert, Canyoning, Wildwasser Tubing, Jodelwanderweg, Bogenschießen und Fischen bis hin zu einem Besuch in der Gipfelwelt Königsleiten.

### Gipfelwelt Königsleiten:

Dort können Sie mit dem Gipfel-Liner, einem Flying Fox, über den Bergsee schweben, ein Nervenkitzel und Riesenspaß für die ganze Familie. Die Gipfelwelt Königsleiten bietet aber noch viel mehr! Bei der Bergstation der Dorfbahn finden Sie zahlreiche Erlebnisse wie Holzkugelbahnen, einen Naturspielplatz und das einzigartige Sagenerlebnis Kröndlworm. Der Kröndlworm ist ein liebevoller, grüner Wurm mit goldener Krone, der die ganze Familie auf dem Erlebnisweg rund um den wunderschönen Bergsee begleitet. Die Gipfelwelt befindet sich auf 2.300 m Seehöhe hoch über Königsleiten, Sie erreichen sie bequem mit den Königsleitner Bergbahnen direkt im Ort.

The mountain region is very diverse and ranges from the weekly farmers' market, concert on the square, canyoning, white water tubing, yodelling hiking trail, archery and fishing to a visit to the Königsleiten Gipfelwelt.

### Königsleiten Gipfelwelt:

You can float over the mountain lake with the GipfelLiner, a zip line that's a thrill and great fun for the whole family. But the Königsleiten Gipfelwelt offers much more too! At the mountain station of the Dorfbahn you will find numerous experiences such as wooden ball lanes, a natural playground and the unique Kröndlworm legend experience. The Kröndlworm is a loving green worm with a golden crown that accompanies the whole family on the adventure trail around the beautiful mountain lake. The Gipfelwelt is located at 2,300 m above sea level above Königsleiten, you can reach it in comfort with the Königsleiten cable cars in the village.



# KRISTALL BAD



Das Kristallbad in Wald bietet Erholung und Spaß für die ganze Familie. So kommt im Schwimmbad mit Wasserrutsche und Erlebnisöasen die Action gewiss nicht zu kurz - die Saunas, Massagen- und Kneippanlagen bieten den gewünschten Wellness- Erholungsfaktor. Massagen, Sonnenbank, Restaurant, Friseur sowie Physiotherapie runden das Angebot im Haus ab.

Splish splash. The Kristallbad in Wald offers recuperation and fun for the whole family. The water slide and adventure oases in the swimming pool provide plenty of action while the sauna facilities, massages and hydropathic treatments help people in their desires to improve or regain their health. Massages, sunbeds, restaurant, hair salon and physiotherapy complete the range of services on offer.



# SKISPASS



## ZILLERTAL ARENA – KÖNIGSLEITEN

1.600 - 2.400 m Seehöhe



2.400 m über dem Alltag. Die Zillertal Arena, eines der größten und modernsten Skigebiete Österreichs, liegt direkt vor der Haustür. Von Wald aus geht's mit dem PKW oder Gratisskibus nach Königsleiten - dem Tor in die Zillertal Arena. In dem auf 1.600 m hoch gelegenen Feriendorf Königsleiten (dem höchstgelegenen Urlaubsort der Zillertal Arena) genießen Sie den Luxus direkt mit den Skiern auf die Piste zu fahren - und natürlich zurück bis zur Haustür. Die Zillertal Arena bietet unzählige Pistenkilometer und Tiefschneeabfahrten sowie modernste Bahnen und Lifte, Schischulen und Verleihgeschäfte, ein Gästekindergarten sowie diverse Einkehrmöglichkeiten und Après-Ski- Lokale im Ort. Da bleibt nur mehr ein kräftiges - SKI HEIL!

2,400-m above everyday worries. Right outside the front door lies the Zillertal Arena, one of Austria's largest and most modern skiing terrains. From Wald you can drive by car or take the free skibus to Königsleiten - the gateway to the Zillertal Arena. In the Königsleiten holiday village at 1,600 m above sea level (the Zillertal Arena's highest holiday village) you have the luxury of joining straight in with the skiers on the piste and, of course, of skiing back to the front door. The Zillertal Arena offers very many kilometres of pistes and deep snow descents (reachable by the most modern cable cars and lifts), ski-schools and rental shops, a guest kindergarten and all sorts of places to take refreshments or enjoy après-ski village entertainment. So let's just say "Skiing - here we come!"

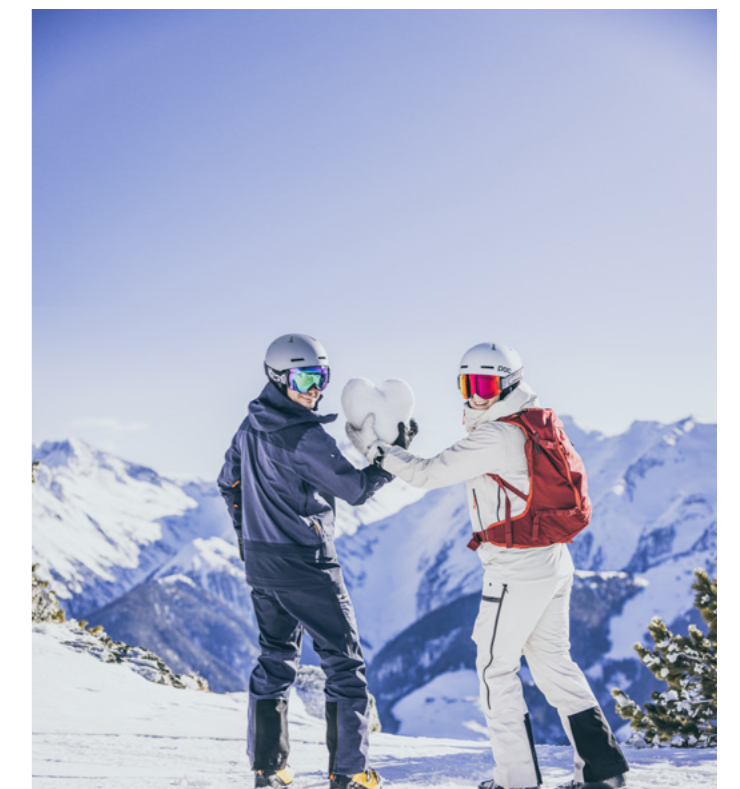

# WINTERZAUBER GENIESSSEN

## Winterparadies – alles was das Skifahrer Herz begehrt

Traumhafte Pisten, ein herrliches Winterpanorama, urige Hütten - Skifahrerherz was willst du mehr. Die Königsleiten Bergbahnen sowie die örtlichen Beherbergungsbetriebe und Hüttenwirte lieben es, Sie zu verwöhnen und Ihnen einen schönen Aufenthalt in der Region Wald/Königsleiten zu ermöglichen. Die urigemütlichen Skihütten laden zur Einkehr, ein toller Skitag findet in einer der Après-Ski-Bars in Königsleiten seinen krönenden Abschluss!

Fun – fun – and more fun... Fantastic pistes, magnificent wintry landscapes, age-old Alpine huts – what more could dedicated skiers wish for? Königsleiten's cable cars and all the local hotels, restaurants and mountain hut service operators just want to make life easier for you and make sure you have a wonderful stay in Wald/ Königsleiten. The lovely old huts up in the mountains make inviting places to take a break, while the après-ski bars in Königsleiten offer the perfect way to round of a great day on the slopes.









# SAISON- & BETRIEBSZEITEN

Zillertal Arena season dates and hours of business

Zillertal Arena	06.12.2024 - 21.04.2025
Zillertaler Superskipass	06.12.2024 - 21.04.2025
Gerlosstein	20.12.2024 - 30.03.2025

<b>Zell</b>	
Rosenalmbahn, Gerlossteinbahn	8.30 bis 16.30 Uhr
Karspitzbahn 1 + 2	8.00 bis 16.00 Uhr

<b>Gerlos</b>	8.30 bis 16.00 Uhr
---------------	--------------------

<b>Königsleiten &amp; Hochkrimml</b>	9.00 bis 16.00 Uhr
--------------------------------------	--------------------

Bei Bedarf Verlängerung der Betriebszeiten bis 17.00 Uhr. Bitte beachten Sie die bei den einzelnen Bahnen angebrachten Anschläge.

<b>Zell</b>	
Rosenalmbahn, Gerlossteinbahn	8.30 a.m. to 4.30 p.m.
Karspitzbahn 1 + 2	8.00 a.m. to 4.00 p.m.

<b>Gerlos</b>	8.30 a.m. to 4.00 p.m.
---------------	------------------------

<b>Königsleiten &amp; Hochkrimml</b>	9.00 a.m. to 4.00 p.m.
--------------------------------------	------------------------

Extended operating times up to 5.00 p.m. when required. Please see the notices posted at the various lifts.

Alle Preise in EUR und inkl. MwSt. zuzüglich € 2,00 Depotgebühr für die Chipkarte. Alle im Prospekt angegebenen Termine und Betriebszeiten können sich witterungs- und betriebsbedingt ändern, insbesondere ist entsprechend der Schneelage ein späterer Saisonbeginn bzw. ein früheres Saisonende möglich.

All dates and running times given in this folder can be altered due to weather or running conditions, especially due to snowconditions a later start of the season and an earlier end of the season is possible.



# KOSTENLOSER SKIBUS

Um problemlos von Ihrem Hotel zur gewünschten Bergbahn zu kommen, nutzen Sie am besten den kostenlosen Skibus! Bitte beachten Sie unser Skibus Sonderprospekt. Tipp: Finden Sie Ihre relevanten Abfahrts- und Ankunftszeiten ausgehend von Ihrer Wunschhaltestelle in unserem digitalen Fahrplan: [zillertalarena.com/skibus](http://zillertalarena.com/skibus)

In order to be able to travel from your hotel to the desired lift without any unnecessary hassle, just take the free ski-bus, which will take you quickly and comfortably to your destination. Please take a look at our special ski-bus brochure. Tip: Find your relevant departure and arrival times from the stop of your choice in our digital timetable: [zillertalarena.com/skibus](http://zillertalarena.com/skibus)

[zillertalarena.com/skibus](http://zillertalarena.com/skibus)

# MEIN WINTERPARADIES IN WALD – KÖNIGSLEITEN

Das romantische Almdorf Königsleiten liegt auf 1.600 m im größten Skigebiet im Zillertal und ist fern von jeglichem Alltagsstress.

Das weitläufige Skigebiet der Zillertal Arena liegt direkt vor Ihren Füßen! Wer es etwas ruhiger angehen lässt, der findet in Wald seine wohlverdiente Entspannung. Der gemütliche Ferienort am Fuße der Hohen Tauern lädt zu verträumten Pferdekutschfahrten, Winterwanderungen und vielem mehr ein.

### Highlights:

- » Top of the Zillertal Arena
- » 150 Pistenkilometer und 52 Lifanlagen
- » Schneesicherheit bei bestens präparierten Pisten bis in den Frühling
- » Beginnend bei der Dorfbahn-Bergstation: 2,5 km langer Familien-Höhen- Panoramarundwanderweg
- » Gratis-Skibus für Ortsgäste mehrmals täglich von Wald in die Zillertal Arena und retour
- » Verkauf und Verleih von diversen Wintersportartikeln in Wald und Königsleiten
- » Wandern auf geräumten Winterwanderwegen

- » 7 km Ortsloipe in Wald mit Anschluss an die Pinzgau-Loipe
- » Rundloipe Finken abends beleuchtet
- » Rodelbahn, Kinder-Eislaufplatz, Pferdeschlittenfahrten, Winterreiten Schneeschuhwandern, Skitouren
- » 2 bestens geführte Skischulen mit Kinder-, Alpin-, Carving-, Snowboard- und Spezialkursen
- » Gästekindergarten in Königsleiten
- » Restaurants, Cafés, Pizzerias, Schirmbars, Nachtlöke und tolle Stimmung beim Après-Ski

- AUFENTHALTSRAUM · room for relaxation · salle de séjour
- AUFENTHALTSRAUM MIT TV · TV-room · salle de télévision
- ZIMMER MIT BAD ODER DUSCHE · room with bath or shower · chambre
- ZIMMER | APARTEMENT MIT BALKON · room/ap. with balcony · chambre/app. avec balcon
- BAR
- QUALITÄTSGEPÜFTER BAUERNHOF · quality approved farm · ferme avec contrôle de qualité
- GESAMTBETTEN · total number of beds · Nombre de lits total
- DIÄTKÜCHE · dietary cuisine · cuisine de régime
- ZIMMER MIT BAD ODER DUSCHE/WC · room with bath or shower/toilet · chambre avec salle de bains ou douche/WC avec salle de bains ou douche
- EINZELZIMMERZUSCHLAG · suppl. for single room · suppl. pour chambres à 1 pers.
- ERWEITERTES FRÜHSTÜCK · extensive breakfast · petit déjeuner copieux
- ZIMMER MIT ETAGENDUSCHE · shower on the floor · douche à l'étage
- FAHRRADFREUNDLICHER BETRIEB · bicycle friendly · velo facile
- FAMILIENFREUNDLICHER BETRIEB · family-friendly operation · famille d'exploitation
- FERIENHAUS · vacation home · maison de vacances
- ANZAHL APARTEMENTS · number of apartments · nombre de appartament
- FITNESSRAUM · fitness room · salle de gymnastique
- FREIBAD · outdoor swimming · piscine ouverte
- FRÜHSTÜCKSBUFFET · breakfast buffet · buffet de petit déjeuner
- GARAGE
- GESCHIRRSPÜLER · dishwasher · lave vaisselle
- HALLENBAD · indoor swimming · piscine couverte
- HP HALBPENSION · half board · demi pension
- HUNDE ERLAUBT · pets allowed · animaux acceptés
- www INTERNETANSCHLUSS · Internet-connection
- KINDERBETREUUNG · childcare · garde d'enfants
- KINDEREMÄSSIGUNG IM ZIMMER DER ELTERN · childrens discount in room of the parents · reduction pour enfants dans la chambre de parents
- KINDERSPIELZIMMER · children's room · salle pour les enfants
- KOCHNISCH · cooking area · coin-cuisine
- WOHNKÜCHE · combined kitchen and living room · cuisine-séjour
- LANDWIRTSCHAFTLICHE PRODUKTE · own farm produce · les produits agricoles
- PERSONENLIFT · lift · ascenseur
- MIKROWELLE · microwave · micro · ondes
- NICHTRAUCHER-BETRIEB
- NICHTRAUCHERRÄUME · non smoking rooms · zone non-fumeurs
- PARKPLATZ | PARKGARAGE · Parking/Garage
- ANZAHL PERSONEN · number of persons · nombre de personnes
- GRÖSSE APARTEMENT IN m<sup>2</sup> · largeness in square metres · taille en mètres carrés
- ZIMMER | APARTEMENT MIT RADIO · room/ap. with radio · chambre/app. avec radio
- RESTAURANT
- ROLLSTUHLGEEIGNET · suitable for wheelchairs · aménagements handicapés
- SAFE IM ZIMMER · room safe · chambre avec coffre-fort
- SAUNA | DAMPFBAD · sauna/steam bath · sauna/bain de vapeur
- SCHLAFZIMMER IM APARTEMENT · bedroom in the ap. · chambre dans appartement des vacances
- SCHUHTROCKNER · shoe dryer · chaussures sec
- SOLARIUM
- KINDERSPIELPLATZ · childrens play area · place de jeux pour enfants
- SUITE | APARTEMENT
- TERRASSE | LIEGEWIESE · terrace/lawn · terrasse/pelouse
- TISCHTENNIS · table tennis · ping-pong
- ZIMMER | APARTEMENT MIT TV · room/ap. with TV · chambre/app. avec TV
- ÜF ÜBERNACHTUNG | FRÜHSTÜCK · bed and breakfast · chambre avec petit déj.
- VP ZUSCHLAG VOLLPENSION · suppl. for full-board · suppl. pour pension complète
- WHIRLPOOL · whirlpool · bain à remous
- WLAN · Wireless-Lan
- WOHN-SCHLAFZIMMER · Combined living and bedroom · séjour chambre
- SEPARATES WOHNZIMMER · living room · salle de séjour

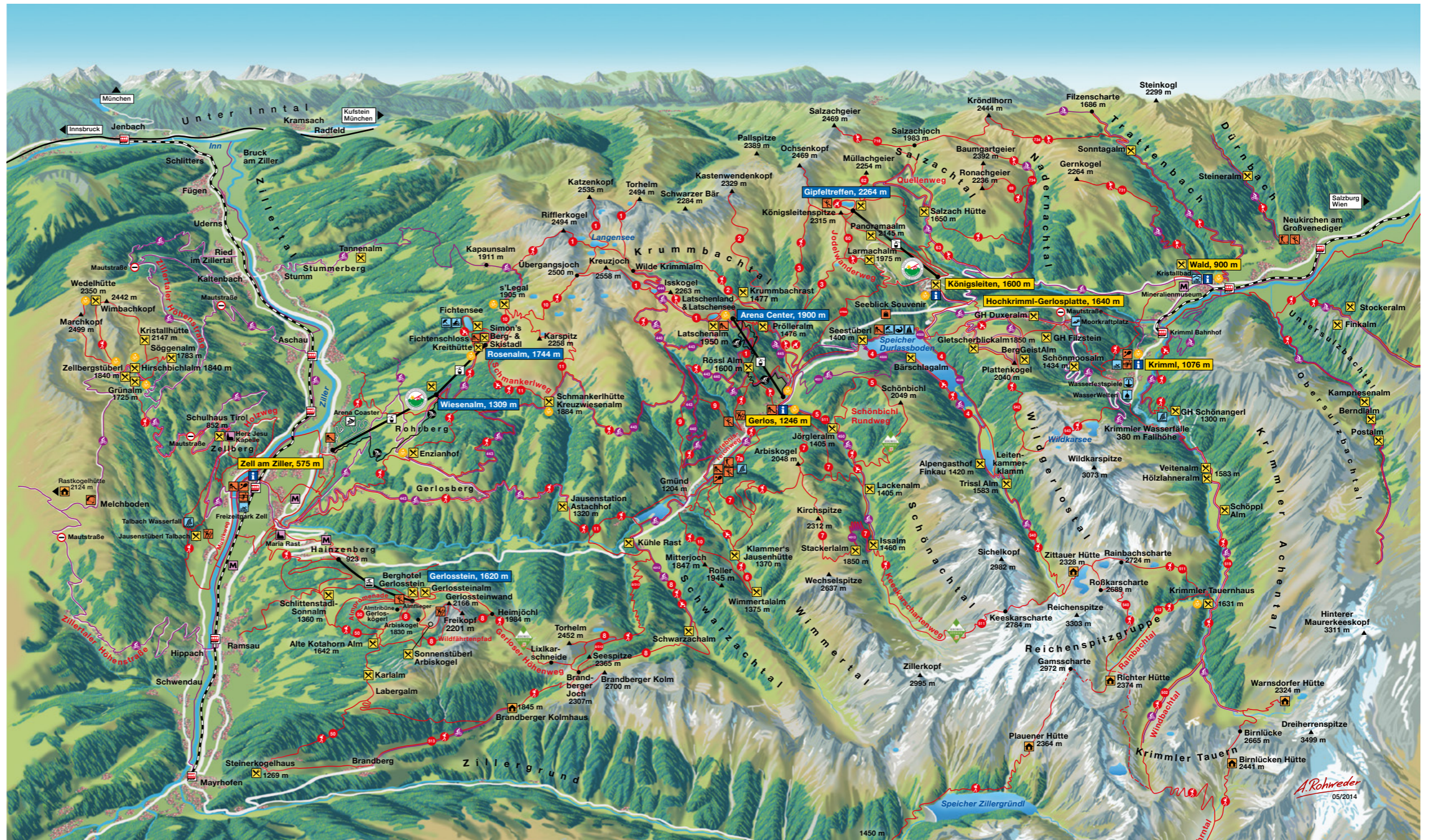

## AUSZEICHNUNGEN UNTERKÜNFTE



Kostenlose Benützung der Seilbahnen in Königsleiten und Gerlos im Sommer



Mitgliedsbetrieb Nationalpark Sommercard Mobil, Card im Zimmerpreis inklusive



Mitgliedsbetrieb e-BOB kostengünstiger E-Bikes-Verleih



Mitgliedsbetrieb Kristallbad Wald-Königsleiten Eintritt im örtlichen Kristall(Hallen)bad im Zimmerpreis inklusive



Unterkunft verfügt über Ladewall für Elektroautos



## MEIN SOMMERERLEBNIS IN WALD – KÖNIGSLEITEN

Wo könnten Sie Ihren Sommerurlaub im Pinzgau erholsamer und abwechslungsreicher verbringen als in Wald-Königsleiten, einem freundlichen und stressfreien Fleckchen Erde, in der Nähe der weltbekannten Krimmler Wasserfälle und des Großvenedigers gelegen.

Die gute Erreichbarkeit an der Landesgrenze zwischen Salzburg und Tirol kombiniert mit der ruhigen und sonnigen Lage im Bereich des Nationalparks Hohe Tauern, das ist die Zauberformel für Ihren Urlaub!

### Highlights:

- » Kristallbad Wald/Königsleiten
- » Durlaßboden-Stausee: ein Sprung in's kühle Nass. Dieser Badesee mit Trinkwasserqualität macht die Erholung perfekt
- » attraktives Bergsafari-Programm
- » e-BOB Verleih von e-Bikes
- » Dorfbahn Königsleiten
- » herrliche Radtouren auf dem Tauernradweg von bis Passau
- » Königsleitner Jodelwanderweg
- » Paragleiten und Drachenfliegen

- » Fischen
- » Canyoning, Rafting
- » Gipfelwelt bei der Bergstation der Dorfbahn Königsleiten
- » Mega Flying Fox
- » Klettern, Hochgebirgstouren
- » Gästekindergarten in Königsleiten
- » Minigolfplatz in Königsleiten
- » Elektro-Trail-Park beim Alpenwelt-Resort in Königsleiten
- » Walder Mineralienmuseum

# MY ALPENWELT RESORT

## GANZJAHRESHOTEL FÜR PAARE UND FAMILIEN

IHR 4-Sterne-SUPERIOR Lifestyle - Family & SPA Urlaubsresort in der Zillertal Arena. Die exklusive Anlage auf 22.000 m² in Top- Lage im zeitlosen, alpinen Design. Moderne Zimmer & Suiten alle mit Balkon! Gratis Kinderbetreuung SO-FR. Kinderspielräume, Tiefgarage, SKY TV, eigener Radiosender bergliebe.rocks, Download NOW: MyAlpenwelt APP

### GENUSSWELT HALBPENSION

Die Alpenwelt Kulinarik – frisch, natürlich & regional! Reichhaltiges Frühstücksbuffet mit Frühstückskoch, Friends-Karte: ausgewählte SusiAlm à la carte Speisen von 11-22 Uhr zum Sonderpreis, 5-gängiges Genussmenü oder kulinarisches Themenbuffet am Abend.

### RESTAURANTS & LIFESTYLE

Day & Dinner Club Susi Alm mit Cabrio Dach, große Sonnenterrasse mit Lounge Möbeln, Sunbeds und Kuscheldecken, täglich Küche von 8-22 Uhr, coole Drinks & Cocktails, Frühstück und moderne Crossover Speisekarte mit Highlights wie Austern, Steaks, Burger, veganer Küche und mehr. Pizzeria, Shop mit Vinothek und Sushi in bester Qualität vom Sushi Meister im neuen 5742 THE TABLE RESTAURANT. Auch für Externe Gäste: TakeAway, Lieferservice & Caterings in Ihre Ferienwohnung / Chalet.

### DAS ALPENWELT FELSENBAD & SPA

2 ganzjährig beheizte Schwimmbecken ca. 30°C mit Infinity SKY Pool & abgetrenntem Family AQUAPARK mit Wasserrutsche, Kinderdampfbad uvm. Alpenwelt FelsenSPA mit verschiedenen Erlebnisbädern & -dampfbädern, Trockensole Regenerationsraum, Ruheoasen, Heubetten, Massagen & Beauty, Yoga, Fitnessraum. Einzigartig: die Aemotio SPA Liege. NEU: Wasserspielpark, Quellwasser-Naturbadesee mit Liegewiese, gr. Spielplatz, Action Truck Feuerwehrauto, QuadTouren uvm. ELEKTRO TRIAL PARK für Kinder & Erwachsene. Geführte Wanderungen, E-Bikes. Im Sommer FREE Mountain Card inklusive.

### WINTERWELT

„Ski In-Ski Out“ direkt an der Gondelbahn & Piste! Skiverleih, Sportgeschäfte, Kinder- & Erw. Skischule gegenüber vom Hotel. MY BERGLIEBE Taxi +43 660 808080 9 // mybergliebetaxi.at

	WINTER	SOMMER	
ÜF	ab 158	ab 125	Übernachtung + Frühstück
HP	ab 173	ab 140	Halbpension
VP	-	-	Vollpension
App	-	-	Appartment
Einzelzimmerzuschlag	10 - 30 %	10 - 30 %	Einzelzimmerzuschlag
Kinderermäßigung	0 - 15	0 - 15	Kinderermäßigung von 0 bis 15 Jahren



Familie Susanne & Hannes Kröll-Schnell · www.myalpenwelt.at

PLAN D1

5742 Wald im Pinzgau · Königsleiten 81  
Tel. +43/(0)6564/8282-82  
holiday@myalpenwelt.at

DIREKT AN DER GONDELBAHN & PISTE

# URSPRUNGS PANORAMA HOTEL

## STARTEN SIE AM URSPRUNG!

Reisen Sie an den Ursprung von Königsleiten und entdecken Sie bei uns die Quelle für einen Urlaub voller Gemütlichkeit, Almzauber und Abenteuer in einer der schönsten Bergwelten Österreichs.

## UNSERE ZIMMER – VON KUSCHELIG BIS LUXURIÖS.

Wir geben Ihrer Entspannung genügend Raum. Ob für Familienerlebnisse, Zeit zu zweit oder den erholsamen Singleurlaub – bei uns bekommt jeder:r das passende Urlaubszuhause, vom Standardzimmer bis zur Panorama-Suite.

## KULINARIK

Von köstlich einfach bis gehoben exklusiv reicht die Bandbreite an kulinarischen Gaumenfreuden unserer Speisekarte im Panorama-Restaurant, mit denen wir Sie an den Ursprung des Genusses entführen. Ab 7.30 Uhr starten wir unser kulinarisches Verwöhnprogramm für Sie. Vielfalt, Bio-Qualität und beste Zutaten prägen die Ursprung-Kulinarik – vom Frühstück, über die Mittagsküche bis zum Abendmenü.

Ganztägig warme Küche, Abends Reservierungszeiten von 18.00-20.00 & 20.15-22.00 Uhr, Reservierungen sind erforderlich.

## PANORAMA-SPA – WELLNESS MIT WOHLGEFÜHL UND WEITBLICK.

Das Panorama einzigartig, die Erholung spürbar. Die Ursprung Wellnesswelt erwartet Sie mit Wasser, Fitness und Massagen. Den fantastischen Blick in die imposante Bergwelt der Zillertaler Alpen gibt's gratis dazu! Egal ob Panorama, Schwimmbad, finnische Sauna, Aroma Dampfbad oder Whirlpool, Entspan- nung gibt es bei uns garantiert. Massagen und Kosmetikbehandlungen auch für externe Gäste buchbar.

	WINTER	SOMMER	
ÜF	ab 331/165 pP	ab 218/109 pP	Übernachtung + Frühstück
HP	ab 418/209 pP	ab 287/143 pP	Halbpension
VP	-	-	Vollpension
App	-	-	Appartment
Einzelzimmerzuschlag	50 %	50 %	Einzelzimmerzuschlag
Kinderermäßigung	2 - 17	2 - 17	Kinderermäßigung von 2 bis 17 Jahren

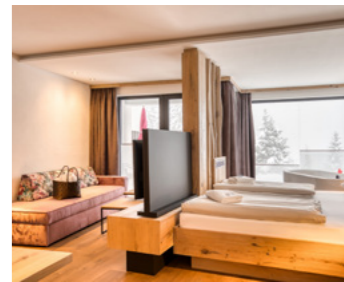

Familie Hölzl · www.ursprungs.at

PLAN H2

5742 Wald im Pinzgau · Königsleiten 100  
Tel. +43/(0)6564/8253  
info@hotel-ursprung.at

Nebenkosten inkl. · Ortstaxe exkl.  
Bettwäsche inkl. · Endreinigung inkl.

# BIO-WOHLFÜHLHOTEL CASTELLO

Das Hotel Castello Königsleiten\*\*\*\* ist ein kleines, persönlich geführtes Wohlfühlmotel in den österreichischen Alpen. In unseren großzügigen Zimmern und Ferienwohnungen finden Sie viel Platz zum Entspannen. Alpines Wohnambiente, kombiniert mit viel Komfort und Gemütlichkeit.

## ENTSPANNUNG

In unserer Spa- und Wellnesslandschaft mit verschiedenen Saunen, Dampfbad, Infrarotkabine und dann zur Massage.

## WOHLFÜHLESSEN

Wir legen besonderen Wert auf regionale und gesunde Küche. Dies spiegelt sich in unserem reichhaltigen Bio-Frühstücksbuffet mit Naturprodukten wider. Abends verwöhnen wir Sie mit wohlschmeckenden Menüs nach Wahl, mal deftig tirolerisch oder auch mal leicht mediterran oder auch mal wohltuend vegan.

## IM WINTER

Wir liegen im Zentrum von Königsleiten. Geschäfte, Skiverleih und Skischule sind innerhalb von Sekunden zu erreichen. Zur Skipiste sind es ca. 150m - Sie können mit den Skiern bis vor die Haustüre fahren.

## IM SOMMER

Mit unserem hauseigenen Wanderführern entdecken Sie die sanften Hügel der Kitzbüheler Alpen oder die imposanten Gipfel der Hohen Tauern und der Zillertaler Alpen. Hauseigener Mountainbikeverleih mit kostenlosem Kartenmaterial.

	WINTER	SOMMER	
ÜF	112 - 165	82 - 89	Übernachtung + Frühstück
HP	142 - 195	-	Halbpension
VP	-	-	Vollpension
App	130 - 300	75 - 100	Appartment
Einzelzimmerzuschlag	25 - 50 %	-	Einzelzimmerzuschlag
Kinderermäßigung	0 - 15	0 - 15	Kinderermäßigung von 0 bis 15 Jahren



Familie Eder · www.castello-koenigsleiten.at

PLAN C2

5742 Wald im Pinzgau · Königsleiten 24  
Tel. +43/(0)6564/20272  
oder +43/(0)664/3833811

info@castello-koenigsleiten.at

# HOTEL KÖNIGSLEITEN VITAL-ALPIN

Das familiengeführte 4\* Hotel Königsleiten liegt mitten im Zentrum, gleich neben den Liften und im Sommer ist es ein optimaler Ausgangspunkt für Wanderungen und Ausflüge.

**DAS WELLNESSHOTEL** in Königsleiten mit großzügigem Wellnessbereich, In- u. Outdoorpool, Massagedüsen, mehreren Saunen, Wellnesslounge, Vitalbar, Gartenanlage, Kneippbecken, Massagen u.v.m.

**DAS FEINSCHMECKERHOTEL** in Königsleiten. In unserem Restaurant verwöhnen wir Sie mit regionalen Gaumenfreuden. Für unsere Gäste gibt es ein reichhaltiges Genießerfrühstück und abends ein mehrgängiges Abendmenü oder Themenbuffets. Unsere Kamin- und Abendbar lädt ein, den Tag gemütlich ausklingen zu lassen, auch für externe Gäste.

**DAS KOMFORTHOTEL** in Königsleiten. Großzügige Zimmer mit viel Holz, alle mit Balkon, gratis WIFI, Bad/Dusche/WC, SAT-TV und traumhaften Blick auf unsere umliegende Bergwelt. Tiefgarage und TOP Pauschalen.

**SOMMER WIE WINTER** bietet das Hotel Königsleiten seinen Gästen tolle zusätzliche Leistungen. Geführte Wanderungen, Skischule, direkt mit den Skier bis zur Haustüre, großzügiger Wellnessbereich u.v.m.

	WINTER	SOMMER	
ÜF	137 - 180	80 - 115	Übernachtung + Frühstück
HP	147 - 190	90 - 125	Halbpension
VP	-	-	Vollpension
App	-	-	Appartment
Einzelzimmerzuschlag	30	30	Einzelzimmerzuschlag
Kinderermäßigung	0 - 14	0 - 14	Kinderermäßigung von 0 bis 14 Jahren

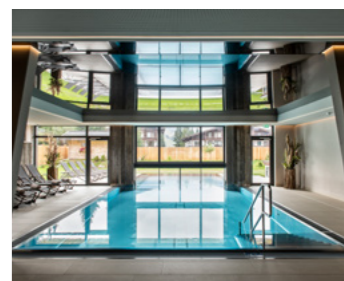
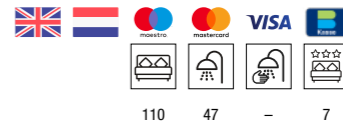

Familie Obermoser · www.hotelkoenigsleiten.at

PLAN C2

5742 Wald im Pinzgau · Königsleiten 61  
Tel. +43/(0)6564/8216  
info@hotelkoenigsleiten.at

Nebenkosten exkl.  
Ortstaxe exkl.  
Bettwäsche inkl.



# CHALET-CENTRAL

## AUSSTATTUNG

Unser Haus befindet sich im Ortszentrum von Königsleiten. Im Winter führt der Skiweg direkt vor die Haustür. Zur Verfügung haben wir 9 Ferienwohnungen für 4-12 Personen, „free WIFI“ in allen Wohnungen. Alle Doppelzimmer verfügen über Kabel-TV, Bettwäsche und 1 x Hand- und Badetuch. Hauseigene Wellness-Sauna von 15.00 bis 19.00 Uhr.

Die Größe der Ferienwohnungen liegt zwischen 40 m<sup>2</sup> und 90 m<sup>2</sup>. Jede größere Wohnung ist mit 2 Badezimmern ausgestattet und verfügt zudem über eine Terrasse und zwei Parkplätze.

### Vermietung über Verkehrsverein Königsleiten

5742 Wald im Pinzgau · Königsleiten 1A

Tel. +43(0)6564/8224

www.koenigsleiten.eu · info@koenigsleiten.eu

Fo	Wo	Personen	m <sup>2</sup>	Bad	WC	Küche	Wohnz.	WINTER	SOMMER
2	6	50	1	2	-	1	-	142 - 397	80 - 138
2	8	70	-	3	1	1	-	190 - 390	160 - 184
3	10-12	90	-	4	1	-	1	220 - 453	200 - 276

Familie Hölzl · www.chalet-central.at

PLAN C2

5742 Wald im Pinzgau · Königsleiten 50  
Tel. +43(0)6564/8224  
info@chalet-central.at

Nebenkosten exkl.  
Ortstaxe exkl.  
Bettwäsche



# DIREKT HOLIDAYS

## INFORMATION

Direkt Holidays ist Ihr Vermietungsprofi für Chalets und Ferienwohnungen in Königsleiten und Hochkrimml. Wählen Sie aus über 150 Ferienobjekten die perfekte Unterkunft für Ihren Urlaub in den Bergen. Alle unsere Unterkünfte sind in Lift-/Pistennähe und im Sommer super Ausgangspunkte für Wanderungen und Ausflüge. Auf unserer Website www.direktholidays.at finden Sie eine große Auswahl an Unterkünften für Ihren Traumurlaub in Königsleiten.

## AUSSTATTUNG

Die Ferienwohnungen und Chalets sind unterschiedlich ausgestattet. Von einer etwas einfacher eingerichteten, in direkter Liftnähe gelegenen Unterkunft, bis hin zu geräumigen Ferienwohnungen und Chalets mit gehobener Ausstattung und eigener Sauna. Es ist bestimmt für jeden die passende Unterkunft dabei. Weitere Informationen finden Sie auf unserer Website www.direktholidays.at.

Fo	Wo	Personen	m <sup>2</sup>	Bad	WC	Küche	Wohnz.	WINTER	SOMMER
10	2	30	1	-	-	1	-	57 - 131	31 - 58
30	4	40	1	1	-	1	-	99 - 275	42 - 113
20	6	60	1	2	-	1	-	121 - 468	56 - 164
16	8	80	1	3	-	1	-	156 - 544	83 - 225
10	10	120	1	4	-	-	1	273 - 737	103 - 231
4	12	180	-	5	-	-	1	444 - 2266	174 - 657

Vermittlungsbüro · www.direktholidays.at

PLAN C3

5742 Wald im Pinzgau · Königsleiten 2A  
Tel. +43(0)6564/8686  
info@direktholidays.at

Nebenkosten exkl. · Ortstaxe exkl.  
Bettwäsche exkl. · Endreinigung exkl.



# VERKEHRSVEREIN KÖNIGSLEITEN

## INFORMATION

Besuchen Sie unsere Homepage www.koenigsleiten.eu, wo Sie eine große Auswahl an verschiedenen Appartements/ Ferienwohnungen/Chalets finden, von der etwas einfacheren aber in direkter Liftnähe gelegenen Unterkunft, bis hin zu geräumigen Ferienwohnungen/Chalets mit gehobener Ausstattung, wie z.B.: 2 Badezimmer, Sauna/ Infrarotkabine, Internetanschluß usw.

## AUSSTATTUNG

Die Unterkünfte sind nach eigenem Geschmack der einzelnen Eigentümer ausgestattet bzw. möbliert, zum Teil rustikal und urig aber auch modern und luxuriös.

Das Büro vermietet viele der im Feriendorf Königsleiten zur Verfügung stehenden Ferienwohnungen. Unsere Appartements sind zentral zu den Liften gelegen und im Sommer ein idealer Ausgangspunkt für zahlreiche Wandertouren!

Fo	Wo	Personen	m <sup>2</sup>	Bad	WC	Küche	Wohnz.	WINTER	SOMMER
9	2-3	20-30	ja	ja	ja	ja	ja	ab 59	ab 44
15	4	35-55	ja	ja	ja	ja	ja	ab 88	ab 73
9	5-6	55-80	ja	ja	ja	ja	ja	ab 154	ab 86
4	8	65-90	ja	ja	ja	ja	ja	ab 227	ab 99
3	10-12	90-105	ja	ja	ja	ja	ja	ab 279	ab 176

# FEWO LANG

Schönstes Wohnen in Königsleiten. Unsere Häuser liegen in ruhiger, sonniger Südhanglage im Zentrum von Königsleiten. Direkt hinter den Häusern ist die Ski- und Rodelpiste. Die Skier angeschnallt geht's hinauf ins grenzenlose Skivergnügen und am Abend schwingen Sie direkt vor Ihrer Haustüre ab. Ihr Auto steht die ganze Woche in unserer Tiefgarage. Nur 200 m zum Supermarkt. Skischule und Skiverleih hinter den Häusern.

## AUSSTATTUNG

Geschirrspülmaschine, Mikrowelle, Toaster, Wasserkocher, Kaffeemaschine, Kachelofen oder offener Kamin, großzügiger Südbalkon oder Terrasse, teilweise eigene Sauna in den Wohnungen, kostenloser Internetanschluss in allen Wohnungen, jedes Schlafzimmer mit Kabel-TV, Wohnzimmer mit Kabel-TV, DVD-Rekorder und Hifi-Anlage. Waschmaschine und Trockner im Haus, kostenlose DVD-Videothek, Skikeller mit Schuhwärmer, kostenlose Kinderausstattung, kostenloser Internetzugang in jeder Wohnung, Brötchenservice.

Fo	Wo	Personen	m <sup>2</sup>	Bad	WC	Küche	Wohnz.	WINTER	SOMMER
12	bis 6	bis 70	1	2	-	-	1	100 - 330	100 - 120
1	bis 8	65	1	2	-	-	1	120 - 350	120 - 130
6	bis 10	bis 90	1	3	-	-	1	170 - 500	130 - 160

Verkehrsverein Königsleiten · www.koenigsleiten.eu

PLAN C3

5742 Wald im Pinzgau · Königsleiten 1A  
Tel. +43(0)6564/8224  
info@koenigsleiten.eu

Nebenkosten exkl. · Ortstaxe exkl.  
Bettwäsche exkl. · Endreinigung exkl.  
Energiepauschale inkl.



Familie Lang · www.ferienwohnung-koenigsleiten.com

PLAN C2

5742 Wald im Pinzgau · Königsleiten 68  
Tel. +49(0)8442/2325  
info@ferienwohnung-koenigsleiten.com

Nebenkosten exkl. · Ortstaxe exkl.  
Bettwäsche exkl. · Endreinigung exkl.  
Energiepauschale inkl.



# CHALETSPUS.COM

## AUSSTATTUNG

ChaletsPLUS ist der Spezialist für große Chalets und Ferienwohnungen in Wald/ Königsleiten. Wir vermieten einzigartig gelegene Ferienwohnungen. Die Chalets haben gemütliche Wohnzimmer mit Essecke und Kachelofen, ein oder mehrere Badezimmer und teilweise sind die Chalets sogar mit Sauna ausgestattet! Die Ausstattung der Chalets variiert je nach Größe des Ferienhauses. Internet

## SPEZIALANGEBOTE

Siehe unter [www.chaletsplus.com/zillertalarena](http://www.chaletsplus.com/zillertalarena)

Online buchen unter [www.chaletsplus.com](http://www.chaletsplus.com) Auf unserer Website finden Sie einen umfassenden Überblick von den vielen Aufenthalts-Möglichkeiten und den angemessenen Preisen. Sie können hier auch direkt buchen! Wir organisieren gerne Ihren Aufenthalt!

### Reception & Verwaltung:

5742 Wald im Pinzgau · Königsleiten 1A

Fo	Wo	4-16	40-200	ja	ja	ja	ja	ja	ja	WINTER	SOMMER
50										76 - 1305	60 - 895



Vermietungsbüro · [www.chaletsplus.com](http://www.chaletsplus.com)

PLAN C3

NL-2803 PK Gouda · Tielweg 10  
Tel. +49 (0)392 925 79998  
info@chaletsplus.nl

Nebenkosten exkl. · Ortstaxe exkl.  
Bettwäsche exkl. · Endreinigung exkl.



# TOP-CHALETSPUS.COM

## INFORMATION

Wir vermieten geräumige und komfortable Apartments und Chalets für 2-26 Personen im Feriendorf Königsleiten. Alle unsere Unterkünfte sind in Lift-/Pistennähe und im Sommer gute Ausgangspunkte für Wanderungen und Ausflüge. Detaillierte Informationen finden Sie unter: [www.top-chalets.com](http://www.top-chalets.com)

Die Hotelapartements im Aparthotel Sterngucker werden im Sommer mit Halbpension vermietet. Preise erhalten Sie auf Anfrage bzw. entnehmen diese unserer Homepage unter: [www.sterngucker-koenigsleiten.com](http://www.sterngucker-koenigsleiten.com)

### Vermietungsbüro

NL-2761 ED Zevenhuizen · Tweemanspolder 6a, 33  
Tel. +31/(0)180/310535

### Rezeption:

Aparthotel Sterngucker  
5742 Wald im Pinzgau · Königsleiten 29  
Tel. +43/(0)6564/8770

Fo	Wo	2-26	45-400	ja	ja	ja	ja	ja	ja	WINTER	SOMMER
60										95 - 1700	50 - 285



Vermietungsbüro · [www.top-chalets.com](http://www.top-chalets.com)

PLAN C3

Tel. +31/(0)180/310535  
info@top-chalets.com

Nebenkosten exkl. · Ortstaxe exkl.  
Bettwäsche exkl. · Endreinigung exkl.



# FEWO SIMONE

Ferienwohnungen Simone finden Sie in Liftnähe im Ortszentrum von Königsleiten. Abfahrt bis zum Ferienhaus Simone möglich, Ski- und Rodelpiste hinter dem Haus, Anfängerkurse neben dem Ferienhaus Simone.

## AUSSTATTUNG

Komfortable Familienapartements mit drei Schlafräumen, abtrennbarem Wohnraum, großzügiger Wohnküche, 2 x Dusche/WC, teilweise mit Sauna. Kabel-TV, DVD-Player, Stereoanlage, Telefon, Internetanschluss. Geschirrspüler, Cerankochfeld, Heißluftther, Mikrowellenherd, Kühl-/Gefrierschrank. Jede Wohnung hat Balkon oder Terrasse, Liegestühle mit Auflagen, sowie einen Schwedenofen. Kostenlose Kinderreisebetten und Kinderhochstühle, DVD-Verleih, Tiefgaragenstellplätze. Waschmaschine und Trockner, Skikeller mit Skischuhwärmer im Haus vorhanden! Endreinigung inklusive!

### Buchungsadresse:

D-85283 Wolnzach · Obere Lindenstraße 21  
Tel. +49(0)8442/4252

Die Preise verstehen sich pro Tag für 10 Personen. Vermietet wird im Winter wochenweise und im Sommer ab 4 Nächten.

Fo	Wo	1-10	86-90	1	3	-	-	1	WINTER	SOMMER
7									217 - 570	227 - 255



Familie Werner Lang · [www.ferienwohnungen-simone.com](http://www.ferienwohnungen-simone.com)

PLAN C2

5742 Wald im Pinzgau · Königsleiten 284  
Tel. +49(0)8442/4252  
info@ferienwohnungen-simone.com

Nebenkosten inkl.  
Ortstaxe exkl.  
Bettwäsche inkl.



# CHALETSPUS.COM EDELWEISSHAUS

## EDELWEISSHAUS

über den Dächern von Königsleiten  
15 Apartments

## AUSSTATTUNG

ChaletsPLUS ist der Spezialist für große Chalets und Ferienwohnungen in Wald/ Königsleiten. Wir vermieten einzigartig gelegene Ferienwohnungen. 15 sehr exklusive Apartments mit 3, 4 oder 5 Zimmern, direkt an der Piste. Große Wellnessanlage und Tiefgarage

### Online buchen unter [www.chaletsplus.com](http://www.chaletsplus.com)

Auf unserer Website finden Sie einen umfassenden Überblick von den vielen Aufenthalts-Möglichkeiten und den angemessenen Preisen. Sie können hier auch direkt buchen! Wir organisieren gerne Ihren Aufenthalt!

Fo	Wo	4-8	80-150	ja	ja	ja	ja	ja	ja	WINTER	SOMMER
15										265 - 695	140 - 215



Vermietungsbüro · [www.chaletsplus.com](http://www.chaletsplus.com)

PLAN D1

NL-2803 PK Gouda · Tielweg 10  
Tel. +49 (0)392 925 79998  
info@chaletsplus.nl

Nebenkosten exkl. · Ortstaxe exkl.  
Bettwäsche exkl. · Endreinigung exkl.

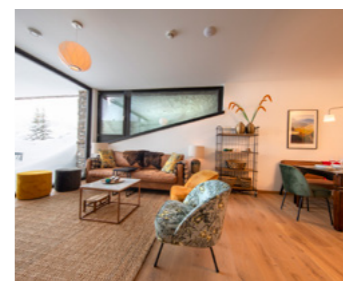

# APPARTEMENT HOFMANN

Unser familiäres freundliches 4\* Appartementhaus liegt direkt neben dem Almdorflift mitten in Königsleiten auf einer Seehöhe von 1.600 m. Ski in Ski out von und bis vor den Skikeller. Seit der Eröffnung von Appartement Hofmann, besteht darin die perfekte Mischung aus Luxus und einfachem Komfort. Gerne auch mit Schlemmer Frühstück nach Wahl auch aufs Zimmer. Sie werden die herrliche Aussicht auf die umgebende Bergwelt genießen!

Im Herzen von Königsleiten gelegen bieten wir Ihnen alles, was Sie für einen tollen Aufenthalt benötigen. Im Sommer genießen Sie Bergfrische und wir sind der perfekte Ausgangspunkt für Wanderungen. Unsere großzügigen Apartments sind voll ausgestattet mit Balkon Richtung Süden oder Süd-West.

Was gibt es alles bei uns?

WLAN im gesamten Gebäude, Etagenlift, Getränke und Caffè Automat im Aufenthaltsraum, Bettwäsche, Handtücher, Parkplatz (Carport), Absperrbarer Skikasten inkl. Schuhtrockner, Frühstück können Sie gegen Aufpreis hinzubuchen, einmal in der Woche gibt es einen Schnitzelabend mit unserer Chefin Jacky in unserer gemütlichen Lounge.

**AUSSTATTUNG** Alpenländisch-Modern, Luxuriös, Carport, Hauseigener Skiverleih

**VERPFLEGUNG** Frühstück kann hinzugebucht werden

**UNTERHALTUNG** Lounge mit Getränke- und Kaffee-Automaten, TV, Musik

Fe Wo	Personen	m²	Bäder	Wohnz.	Küchen	WINTER	SOMMER
7	1-4	40-50	1	1	-	115 - 330	105 - 159
6	2-6	55-60	1	2	-	269 - 465	188 - 219
1	3-8	85	1	3	-	417 - 639	255 - 299
1	3-9	100	1	3	-	515 - 725	305 - 350

Familie Hofmann · www.appartement-hofmann.com

PLAN E4

5742 Wald im Pinzgau · Königsleiten 78  
+43 676 9131953  
info@appartement-hofmann.com

Nebenkosten inkl. · Ortstaxe exkl.  
Bettwäsche inkl. · Endreinigung inkl.



# MY ALPENWELT RESORT CHALET H

**RETRO CHALET MIT SAUNA BIS 17 PERS.**

Ski In - Ski Out! Dirket an der Gondelbahn & Hauptpiste! 5 Schlafräume & 2 moderne Kuschel-Schlafkojen für bis zu 17 Pers., 2 Küchen, 3 Badezimmer, 5 Flatscreen-TVs, Kamin, Waschmaschine, Skikeller mit Skischuhtrockner, Terrasse, Balkon, Loggia, gemütlicher Saunaport für bis zu 6 Pers., Carport, Gratis WLAN, Brötchenservice, zubuchbare Hotelleistungen zum Spezialpreis im My Alpenwelt Resort.

Fe Wo	Personen	m²	Bäder	Wohnz.	Küchen	WINTER	SOMMER
1	8-17	160	2	5	1	6965 - 14086	1000 - 1551
						pro Woche	pro Woche

Familie Susanne & Hannes Kröll-Schnell · www.myalpenweltresort.at

PLAN B3

5742 Wald im Pinzgau · Königsleiten 88  
Tel. +43/(0)6564/8282  
holiday@myalpenwelt.at

Nebenkosten inkl. · Ortstaxe inkl.  
Bettwäsche inkl. · Endreinigung inkl.



# APPARTEMENT PINZGAUER HÖHE

**AUSSTATTUNG**

großzügige Apartments, Haus liegt zentral im Dorf, Skilifte vor der Haustüre, Ski-In Ski-Out, Skischule, Skiverleih, Lifts, Spar, Restaurants in unmittelbarer Nähe

Fe Wo	Personen	m²	Bäder	Wohnz.	Küchen	WINTER	SOMMER
11	3-7	50-95	ja	ja	ja	850 - 2000	auf Anfrage
						pro Woche	

Familie Obermoser · www.pinzgauer-hoehe.at

PLAN C2

5742 Wald im Pinzgau · Königsleiten 52  
Tel. +43/(0)6564/8226  
office@pinzgauer-hoehe.at

Nebenkosten exkl. · Ortstaxe exkl.  
Bettwäsche exkl. · Endreinigung exkl.



# APPARTEMENT KITZBERGER

Schiafahrt direkt vor der Haustüre, Süterrasse, Liegewiese, Grillplatz, Parkplatz, Whg. m. Spülmaschine, Mikrowelle, TV, CD-Player, inkl. Endreinigung

Buchungsadresse:  
D-91550 Dinkelsbühl · Neunmorgenweg 44 · Tel. +49(0)9851/7925



Nebenkosten inkl.  
Ortstaxe exkl.  
Bettwäsche inkl.



Familie Kitzberger · www.ferienhauskitzberger.de  
5742 Wald im Pinzgau · Königsleiten 282  
Tel. +49(0)9851/7925 · ferienhauskitzberger@web.de

PLAN D3

Fe Wo	Personen	m²	Bäder	Wohnz.	Küchen	WINTER	SOMMER
1	2-4	40	1	1	-	128 - 230	100 - 140
1	2-6	44	1	1	-	128 - 230	100 - 140

# STEIGERHÜTTE

Direkt im Herzen Königsleiten, Schilfte bequem erreichbar und gemütliches Ambiente. Endr. € 90,00

Buchungsadresse: 6281 Gerlos 79a



Nebenkosten inkl.  
Ortstaxe exkl.  
Bettwäsche inkl.



Familie Haas · www.steigerhuette.at  
5742 Wald im Pinzgau · Königsleiten 76  
Tel. +43(0)664/1581617 · info@steigerhuette.at

PLAN C1

Fe Wo	Personen	m²	Bäder	Wohnz.	Küchen	WINTER	SOMMER
2	2-4	50	-	2	-	300 - 380	200 - 250

# HAUS EDELTRAUD

Gemütliche FeWo, Südtterrasse, großer Garten, ruhige Lage, Carport, WLAN gratis, keine Haustiere, Nichtraucher, detaillierte Beschreibung: www.ferienhaus-edt.de  
Buchungsadresse: D-73092 Heiningen · Lange Straße 46

Hambeck Edeltraud  
5742 Wald im Pinzgau · Königsleiten 157  
Tel. +49(0)7161/40988 od. +43(0)6564/8666



Nebenkosten/Ortstaxe/Bettwäsche inkl.

Fe Wo	Personen	m²	Bäder	Wohnz.	Küchen	WINTER	SOMMER
1	2-6	65	1	1	1	ab 130	ab 100

# GASTHOF FINKENHOF

**AUSSTATTUNG**

Familiär geführter Gasthof in sonniger Tallage, mitten im Grünen

**VERPFLEGUNG**

reichhaltiges Frühstücksbuffet, Restaurant mit heimischen Spezialitäten, hausgemachte Kuchen & Torten

**AUSSTATTUNG**

Zimmer mit DU/WC, Balkon & TV

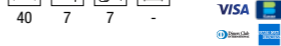

Familie Kaiser · www.finkenhof.at

PLAN C3

5742 Wald im Pinzgau · Lahn 9  
Tel. +43(0)664/3122654  
finkenhofwald@gmail.com

Ortstaxe exkl.



	WINTER	SOMMER
ÜF	45 - 50	43 - 47
HP	-	-
VP	-	-
BB	-	-
BB	10 - 12	10 - 12
BB	-	-

# GASTHOF/PENSION MARIENHOF

Gegenüber Endbahnhof Krimml u. Bus Skibushaltestelle, direkt am Tauernradweg, Wanderwege Krimml-Wald, gut bürgerliche Küche



Manuela Kaserer  
www.pensionmarienhof.at  
5742 Wald im Pinzgau · Vorderkrimml 12  
Tel. +43(0)664/4062529  
office@pensionmarienhof.at

PLAN B5

Ortstaxe exkl.

	WINTER	SOMMER
ÜF	ab 55	ab 45
HP	ab 70	ab 60
VP	auf Anfrage	auf Anfrage
BB	auf Anfrage	auf Anfrage

# FRÜHSTÜCKSPENSION KASERER

**AUSSTATTUNG**

Gemütliche Frühstückspension, sonnige, zentrale Tallage, 2km zum Ort, Wanderwege ab Haus, direkter Loipenanschluß, Zug-, Bus- und Skibushaltestelle unweit unserer Pension. Radund Motorradfahrer willkommen. Verpflegung: erweitertes Frühstück. 2 Doppelzimmer mit Dusche / WC und kleiner Küche stehen außerdem zur Verfügung! Preise und Verfügbarkeit lt. Homepage.



Kaserer Kathi und Peter · www.k-kaserer.at

PLAN D4

5742 Wald im Pinzgau · Lahn 47  
Tel. +43(0)6565/8300  
Handy +43(0)681/10228197

info@k-kaserer.at



	WINTER	SOMMER
ÜF	ab 45	ab 35
HP	-	-
VP	-	-
BB	-	-
BB	10	10
BB	auf Anfrage	auf Anfrage



# ALPIN CHALETS SCHÖNEBEN

www.chaletsplus.com

PLAN F/G2

NL-2803 PK Gouda - Tielweg 10  
Tel. +49 (0)392 925 79998  
info@chaletsplus.nl

Nebenkosten exkl. · Ortstaxe exkl.  
Bettwäsche exkl. · Endreinigung exkl.



## AUSSTATTUNG

ChaletsPLUS ist der Spezialist für große Chalets und Ferienwohnungen in Wald/ Königsleiten. Wir vermieten einzigartig gelegene Ferienwohnungen und Chalets. Die Alpin Chalets Schöneben haben gemütliche Wohnzimmer mit Essecke und Kachelofen, ein oder mehrere Badezimmer und teilweise sind die Chalets sogar mit Sauna ausgestattet! Die Ausstattung der Chalets variiert je nach Größe des Ferienhauses. Internet

## SPEZIALANGEBOTE

Siehe unter [www.chaletsplus.com/schoeneben](http://www.chaletsplus.com/schoeneben)  
Täglich Gratisertritt im örtlichen Kristallbad!

## ONLINE BUCHEN UNTER WWW.CHALETSPLUS.COM

Auf unserer Website finden Sie einen umfassenden Überblick von den vielen Aufenthalts-Möglichkeiten und den angemessenen Preisen. Sie können hier auch direkt buchen! Wir organisieren gerne Ihren Aufenthalt!



Fe	Wo	Personen	m²	WINTER	SOMMER
45	6-24	80-275	ja	ja	ja
140	570	140	225		



# APPARTEMENT PENSION GARNI SCHRANZ

Restaurant Sky-Sportsbar Schranz · [www.schranzferien.at](http://www.schranzferien.at)

PLAN C4

5742 Wald im Pinzgau · Lahn 18  
Tel. +43/(0)6565/8284  
Mobil +43/(0)664/3162466

info@schranzferien.at  
Nebenkosten exkl. · Ortstaxe exkl.  
Bettwäsche inkl. · Endreinigung € 95



Schranzferien, das Urlaubsvergnügen für die ganze Familie. Die komfortabel und behaglich ausgestatteten Zimmer und Apartments laden zum Wohlfühlen ein. Im Sommer bieten wir ein beheiztes Freischwimmbad von Juni bis September. Im Winter ca. 100 Meter von der Skibus-Haltestelle entfernt und direkt an der Sonnenloipe (beleuchtet). Im Sommer ist die Nationalparkcard Mobil im Zimmerpreis inkl. Am Abend heißen wir Sie in unserer Sky-Sportsbar willkommen. Freuen Sie sich auf einen Urlaub im familienfreundlichen Ambiente.

## AUSSTATTUNG

Sky-Sportsbar, E-Bike-Verleih, Sauna, Solarium, Infrarot gegen Gebür

## VERPFLEGUNG

Frühstücksbuffet, Snacks, Schnitzel, Pizza, Salate, uvm. in unserer Sportsbar

**UNTERHALTUNG** beheiztes Freischwimmbad, umfangreiches Wanderprogramm

## AUSSTATTUNG ZIMMER

Zimmer und Apartments mit Flachbild-TV, Dusche und WC

## SPEZIALANGEBOTE

Hauseigene Sommer- und Winterpauschalen finden Sie unter [www.schranzferien.at](http://www.schranzferien.at)

Fe	Wo	Personen	m²	WINTER	SOMMER
8	2-5	55	1	1	1
120	220	80	160		
5	4-8	85	1	2	1
150	330	90	200		



ÜF: 65 - 85 ÜF: 60 - 75

# ALPENCAMPING AIGNER

Familie Aigner · [www.aignercamping.at](http://www.aignercamping.at)

PLAN D3

5742 Wald im Pinzgau · Lahn 65  
Tel. +43/(0)6565/21699  
Mobil +43/(0)664/2119456

office@aignercamping.at

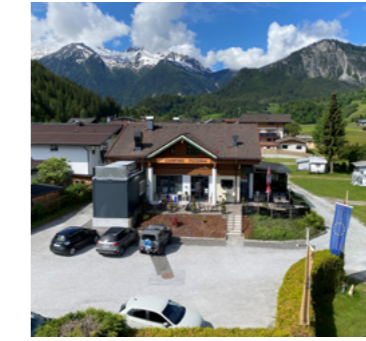

## AUSSTATTUNG

kleiner, familiär geführter, moderner Campingplatz mit 50 Stellplätzen in der Nähe der Krimmler Wasserfälle und Großvenedigers sowie der Zillertal Arena. Empfohlen von: ADAC, ANWB, ACSI, ÖCC, DCC & vielen Stammgästen! WLAN möglich.

ITALIENISCHES RESTAURANT  
PIZZAHOTLINE: +43/(0)664/2119456

Dir Preise für Sommer- und Wintercamping entnehmen Sie bitte unserer Website.

# FERIENHAUS BACHER

Familie Bacher · [www.ferienwohnungen-bacher.at](http://www.ferienwohnungen-bacher.at)

PLAN C4

5742 Wald im Pinzgau · Vorderkrimml 45  
Tel. +43/(0)6564/7461  
info@ferienwohnungen-bacher.at

Nebenkosten inkl. · Ortstaxe inkl.  
Bettwäsche inkl. · Endreinigung inkl.

Schön gelegenes Appartementhaus am Fuße des Walder Sonnberges

## AUSSTATTUNG

alle Apartments mit Balkon, Geschirrspüler, Waschmaschine gratis, WLAN kostenlos, Grillplatz vor dem Haus, Ski-Bus Haltestelle 5 min

Kleiner Spielplatz, Gratis Skibus (hält direkt vor Haus), Nähe Bus- und Zughaltestelle, Einkaufsmöglichkeit und Gasthöfe direkt in Hausnähe!

Fe	Wo	Personen	m²	WINTER	SOMMER
1	2-4	58	-	2	1
95	105	75	85		
1	4	65	-	2	1
105	125	78	88		
1	5	76	1	2	1
105	130	85	105		



# DAS DORF

[www.dasdorf-chalets.at](http://www.dasdorf-chalets.at)

PLAN D3/4

5742 Wald im Pinzgau · Lahn 92-96  
Tel. +43/(0)6564/8686  
reservierung@dasdorf-chalets.at

Ortstaxe exkl. · Bettwäsche inkl.  
Endreinigung exkl.

Ruhig und malerisch gelegen finden Sie in Wald die nagelneuen, luxuriösen Chalets - Das Dorf. Es besteht die Auswahl zwischen verschiedenen Chalets: Ein 3-Zimmer Chalet für maximal 5 Personen bis zu einem 6-Zimmer Chalet welches 5 Schlafzimmer besitzt und für bis zu 10 Personen geeignet ist. Die Chalets zentral im Ortsteil Lahn von Wald im Pinzgau. Die Wildkogelarena ist lediglich 6 km und das Skigebiet der Zillertal Arena ist 12 Kilometern entfernt, die Haltestelle für den kostenlos Schibus ist 100 m vom Chalet.

Die Chalets sind alle exklusiv eingerichtet, bei der Einrichtung wurde viel Holz verwendet. Alle Chalets sind stylish eingerichtet, jedes Schlafzimmer verfügt über eine eigene Dusche/ WC sowie Smart TV mit Sky und Netflix. Die moderne Küche ist gut ausgestattet und im gemütlichen Wohnraum finden Sie einen Schwedenofen. Jedes Apartment verfügt Balkon oder eine Terrasse, freies W-LAN ist überall verfügbar

Jedes Apartment verfügt über einen eigenen Ski Raum mit Schuhtrockner. Ihr Auto parken Sie in der kostenlosen Flugdachgarage. Melden Sie sich bei der Anreise bitte in unserer Reception. Tel. +43/(0)660/1278413

Buchungsadresse: Vermittlungsbüro Direkt Holidays  
Dorfstraße 2 a, 5742 Königsleiten

Fe	Wo	Personen	m²	WINTER	SOMMER
1	10	160	-	5	1
1120	4550	945	1484		
1	8	125	-	4	1
910	3885	735	1295		
1	6	110	-	3	1
665	3255	574	1085		
1	6	110	-	3	1
665	3255	574	1085		
1	5	70	-	2	1
560	2520	490	910		



35

# LECHNER LIVING

## AUSSTATTUNG

Neu eingerichtete, gemütliche Wohnungen. Alle Wohnungen mit Balkon/Terrasse, jedes Zimmer mit DU/WC. Im Sommer Nationalparkcard inklusive!

Zentrale Lage, Schibusshaltstelle, Post, Bank, Geschäft, Bäckerei in der Nähe. Direkter Loipenanschluß und Wanderwege ab Haus. Täglich Gratiseintritt im örtlichen Kristallbad!

Fe Wo	Personen	m <sup>2</sup>	Balkon	WC	Stühle	WINTER	SOMMER
3	4-5	60-70	-	-	2	200-210	180-190
2	6-7	80-90	-	-	3	270-280	250-260
1	8-10	100	-	-	4	320-330	300-310

Lechner Alexander · [www.hotel-zillertalarena.com](http://www.hotel-zillertalarena.com)

PLAN G3

5742 Wald im Pinzgau · Wald 70  
Tel. +43/(0)6565/8225  
Mobil +43/(0)664/4638754

info@hotel-zillertalarena.com  
Nebenkosten inkl. · Ortstaxe exkl.  
Bettwäsche inkl. · Endreinigung inkl.



# GÄSTEHAUS VORDEREGGER

## AUSSTATTUNG

Familiengeführtes Gästehaus mit neu renovierten Wohnungen. Die Apartments im Erdgeschoss sind allergikerfreundlich und in biologischer Bauweise errichtet. Ein Apartment ist rollstuhlgerecht. Waschmaschine und Wäschetrockner mit Münzeinwurf. Kostenloses Brötchenservice auf Wunsch. Schibusshaltstelle direkt vor dem Haus. Täglich Gratiseintritt im örtlichen Kristallbad.

Fe Wo	Personen	m <sup>2</sup>	Balkon	WC	Stühle	WINTER	SOMMER
5	4-6	75-100	1	3	1	160-295	125-165
2	2-4	70	-	2	1	115-215	85-125
1	2-4	50	1	1	-	95-150	80-110
1	2	36	1	-	-	75-110	65-80

Familie Vorderegger · [www.vorderegger.com](http://www.vorderegger.com)

PLAN G2

5742 Wald im Pinzgau · Wald 74  
Tel. +43/(0)6565/8221  
info@vorderegger.com

Nebenkosten inkl. · Ortstaxe exkl.  
Bettwäsche inkl. · Endreinigung exkl.



## FERIENHAUS RIEDER

Schöne, sonnige Lage direkt oberhalb vom Kristallbad. Gratis WLAN, Waschmaschine in jeder Wohnung



Nebenkosten exkl.  
Ortstaxe exkl.  
Bettwäsche inkl.



Familie Rieder · [www.fewo-rieder.at](http://www.fewo-rieder.at)

PLAN F2

5742 Wald im Pinzgau · Wald 71  
Tel. +43/(0)6564/8234 · sonneck@sbg.at

Fe Wo	Personen	m <sup>2</sup>	Balkon	WC	Stühle	WINTER	SOMMER
1	2-8	100	-	3	-	116-490	65-200
1	5-14	190	-	5	1	227-833	150-355

## LANDHAUS ALPENPERLE

Ideal für Erholungssuchende und Familien. [www.vorderkrimml-at.webnode.at](http://www.vorderkrimml-at.webnode.at)

## GABI'S LODGE

Internet gratis, tierfreundlich, Wellnessbereich und Gartennutzung, Wäschepaket mietbar. [www.gabis-lodge.at](http://www.gabis-lodge.at)

## HAUS KOCH

Trockenraum, Grillplatz, Brötchenservice, Tauernradweg, Langlaufloipe, Skibusshaltstelle in direkter Nähe. Restaurant. [www.ferienwohnung-koch.at/f](http://www.ferienwohnung-koch.at/f)

## APPARTEMENT KERER

Gemütliches Wohnen am Walder Sonnberg in ruhiger Lage. Panoramablick über's Tal.

Familie Kickingner  
5742 Wald im Pinzgau · Vorderkrimml 43  
Tel. +43/(0)664/5155843  
rainerbirgit@gmx.at  
Nebenkosten/Ortstaxe/Bettwäsche inkl.



Fe Wo	Personen	m <sup>2</sup>	Balkon	WC	Stühle	WINTER	SOMMER
1	8	120	6	4	1	200-265	125-140

Gabi Hofmann  
5742 Wald im Pinzgau · Vorderkrimml 16  
Tel. +43/(0)699/11101451  
office@gabis-lodge.at  
Nebenkosten inkl. · Ortstaxe/Bettwäsche exkl.



Fe Wo	Personen	m <sup>2</sup>	Balkon	WC	Stühle	WINTER	SOMMER
4	2-12	43-100	ja	ja	ja	80-350	70-320

Koch Hedi  
5742 Wald im Pinzgau  
Lahn 52  
Tel. +43/(0)6565/8306  
ferienhaus.koch@aon.at



ÜF	ab 24	ab 20	WINTER	SOMMER
6	1	3	40-10	50-80

Familie Kerer  
5742 Wald im Pinzgau · Vorderwaldberg 25  
Tel. +43/(0)664/3940550  
angelika.kerer@aon.at  
Endreinigung/Ortstaxe exkl. · Bettwäsche inkl.



Fe Wo	Personen	m <sup>2</sup>	Balkon	WC	Stühle	WINTER	SOMMER
1	2-4	55	1	1	1	75-120	60-95

## OBERSCHLASSBERGBAUER

Bio-Bauernhof in sehr schöner, ruhiger Lage mit familiärer Atmosphäre. Hauseigene Winterpauschalen. Kinderermäßigung: v. 3 - 14 J.



Annemarie Dengg  
[www.oberschlassbergbauer.at](http://www.oberschlassbergbauer.at)  
5742 Wald im Pinzgau · Vorderkrimml 8  
Tel. +43/(0)6564/7506  
info@oberschlassbergbauer.at

	WINTER	SOMMER
ÜF	ab 35	ab 30
HP	-	-
Stühle	auf Anfrage	auf Anfrage
WC	auf Anfrage	auf Anfrage

## PICHLBAUER

Ruhig gelegener schöner Bauernhof am Walder Sonnberg. Ideal für Familien und Erholungssuchende!

Holaus August  
5742 Wald im Pinzgau · Vorderwaldweg 4  
Tel. +43/(0)6565/8348  
holaus-pichlbauer@aon.at



	WINTER	SOMMER
ÜF	ab 34	ab 29
HP	2	2
Stühle	auf Anfrage	auf Anfrage

## HOTELREGLEMENT ÖSTERREICH

§ 1 Geltungsbereich: (1) Diese Allgemeinen Geschäftsbedingungen für die Hotellerie ersetzen die bisherigen ÖHVB in der Fassung vom 23. September 1981. (2) Die AGBH 2006 schließen Sondervereinbarungen nicht aus und sind gegenüber im Einzelnen getroffenen Vereinbarungen subsidiär.

§ 3 Vertragsabschluss - Anzahlung: (1) Der Beherbergungsvertrag kommt durch die Annahme der Bestellung des Gastes durch den Beherberger zustande. Elektronische Erklärungen gelten als zugegangen, wenn die Partei, für die sie bestimmt sind, diese unter gewöhnlichen Umständen abrufen kann, und der Zugang zu den bekannt gegebenen Geschäftszeiten des Beherbergers erfolgt. (2) Der Beherberger ist berechtigt, den Beherbergungsvertrag unter der Bedingung abzuschließen, dass der Gast eine Anzahlung leistet. In diesem Fall ist der Beherberger verpflichtet, vor der Annahme der schriftlichen oder mündlichen Bestellung des Gastes, den Gast auf die geforderte Anzahlung hinzuweisen. Erklärt sich der Gast mit der Anzahlung (schriftlich oder mündlich) einverstanden, kommt der Beherbergungsvertrag mit Zugang der Einverständniserklärung über die Bezahlung der Anzahlung des Gastes beim Beherberger zustande. (3) Der Gast ist verpflichtet, die Anzahlung spätestens 7 Tage (einlangend) vor der Beherbergung zu bezahlen. Die Kosten für die Geldtransaktion (zB. Überweisungsspesen) trägt der Gast. Für Kredit- und Debitkarten gelten die jeweiligen Bedingungen der Kartenunternehmen.

§ 4 Beginn und Ende der Beherbergung: (1) Der Gast hat das Recht, so der Beherberger keine andere Bezugszeit anbietet, die gemieteten Räume ab 16.00 Uhr des vereinbarten Tages („Ankunftstag“) zu beziehen. (3) Die gemieteten Räume sind durch den Gast am Tag der Abreise bis 12.00 Uhr freizumachen. Der Beherberger ist berechtigt, einen weiteren Tag in Rechnung zu stellen, wenn die gemieteten Räume nicht fristgerecht freigemacht sind.

IMPRESSUM & REISERÜCKTRITTSVERSICHERUNG Um eventuelle Probleme zu vermeiden, empfehlen wir den Abschluss einer Reiserücktrittsversicherung. Genaue Informationen, Preise und Online-Abschlussmöglichkeit finden Sie auf unserer Homepage [www.wald-koenigsleiten.at](http://www.wald-koenigsleiten.at) - Urlaubsinformation - Stornoversicherung! Quartierverzeichnis des Tourismusverbandes Wald/Königsleiten für die Wintersaison 2024 - 2025 und die Sommersaison 2024 - 2025. Bildnachweis: Archiv TVB bzw. Quartiergeber. Gestaltung: northlight creative. Eigenverlag - Irrtümer und Änderungen vorbehalten!

§ 5 Rücktritt vom Beherbergungsvertrag - Stornogebühr: Rücktritt durch den Beherberger - (2) Falls der Gast bis 18.00 Uhr des vereinbarten Ankunftszeitpunktes nicht erscheint, besteht keine Beherbergungspflicht, es sei denn, dass ein späterer Ankunftszeitpunkt vereinbart wurde. (4) Bis spätestens 3 Monate vor dem vereinbarten Ankunftszeitpunkt des Gastes kann der Beherbergungsvertrag durch den Beherberger, aus sachlich gerechtfertigten Gründen, es sei denn, es wurde etwas anderes vereinbart, durch einseitige Erklärung aufgelöst werden. Rücktritt durch den Gast - (5) Bis spätestens 3 Monate vor dem vereinbarten Ankunftszeitpunkt des Gastes kann der Beherbergungsvertrag ohne Entrichtung einer Stornogebühr durch einseitige Erklärung durch den Gast aufgelöst werden. (6) Außerhalb des im § 5.5 festgelegten Zeitraums ist ein Rücktritt durch einseitige Erklärung des Gastes nur unter Entrichtung folgender Stornogebühren möglich: bis 3 Monate - keine Stornogebühren | 3 Monate bis 1 Monat 1 · 40 % Monat bis 1 Woche - 70 % | In der letzten Woche - 90 %

§ 6 Beistellung einer Ersatzunterkunft: (1) Der Beherberger kann dem Gast bzw. den Gästen eine adäquate Ersatzunterkunft (gleicher Qualität) zur Verfügung stellen, wenn dies dem Gast zumutbar ist, besonders wenn die Abweichung geringfügig und sachlich gerechtfertigt ist. (3) Allfällige Mehraufwendungen für das Ersatzquartier gehen auf Kosten des Beherbergers.

§ 7 Rechte des Gastes: (1) Durch den Abschluss eines Beherbergungsvertrages erwirbt der Gast das Recht auf den üblichen Gebrauch der gemieteten Räume, der Einrichtungen des Beherbergungsbetriebes, die üblicher Weise und ohne besondere Bedingungen den Gästen zur Benützung zugänglich sind, und auf die übliche Bedienung. Der Gast hat seine Rechte gemäß allfälligen Hotel- und/oder Gästerrichtlinien (Hausordnung) auszuüben.

Die Langfassung der AGBH 2006 finden Sie unter [www.wald-koenigsleiten.at](http://www.wald-koenigsleiten.at)

## DIRNDL & LEDERHOSENWOCHE 2024

☺ 30. August bis 14. September 2024

## LEDERHOSEN WEDEL WOCHENENDE

☺ 11. bis 13. April 2025

## DIRNDL & LEDERHOSENWOCHE 2025

☺ 29. August bis 13. September 2025



# SAVE THE DATE!



PLAN A5

PLAN E1

PLAN G2

PLAN F2

PLAN B4

PLAN B5

PLAN C4

PLAN E3



TOURISMUSVERBAND WALD-KÖNIGSLEITEN  
Wald im Pinzgau Nr. 126 · 5742 Wald im Pinzgau, Austria  
Tel. +43 6565 8243 0  
info@wald-koenigsleiten.at · [www.wald-koenigsleiten.at](http://www.wald-koenigsleiten.at)

**BERGLIEBE DELUXE**  
by Susi & Hannes Kröll-Schnell



MY ALPENWELT  
RESORT \*\*\*\*\*



**GÄSTE  
KINDERGARTEN  
AUCH FÜR  
EXTERNE KINDER**

## COOLE KINDERBETREUUNG

AB 6 MONATEN / AB 1 JAHR IN DER HAUPTSAISON  
**SONNTAG BIS FREITAG 10:00 - 17:00 UHR**

SPIEL, SPASS & ACTION INDOOR & OUTDOOR  
BABYSITTERDIENST

PRIVATE KINDERBETREUUNG



Info, Tarife & Anmeldung direkt an der Rezeption oder telefonisch +43 6564 8282  
Familie Kröll-Schnell | 5742 Königsleiten 81 | rezeption@myalpenwelt.at | www.myalpenweltresort.at

— FREIZEITPARK —  
**TOVERLAND**

**30 Nov**  
bis zum  
**19 Jan**

Entdecke ein magisches Winterparadies  
in dem Niederländischen Freizeitpark Toverland

Winter Feelings Partner von KONIGSLEITEN WALD ARENA

**ALPIN- & ADVENTURESCHULE**  
unterwurzacher.com

**Berg- & Actionsommer**

Infos und Anmeldung  
A-5742 Wald im Pinzgau  
Telefon +43 (0) 65 65 / 22 600  
Mobil +43 (0) 664 / 19 40 657  
www.unterwurzacher.com  
info@unterwurzacher.com

**ARENA SPORT**  
unterwurzacher.com  
Wald Königsleiten

Bergsteigen & Wandern | Canyoning, Wildwater Tubing & Rafting  
Flying Fox, Megaschaukel & Hochseilgarten | Freeride, Bike & Rad

**SALZBURGERLAND CARD**  
MEHR URLAUB FÜR WENIGER GELD

Die SalzburgerLandCard muss online bestellt werden

als 6 oder 12-Tages-Karte

die Karte ist dann direkt am Handy

**FAMILIENBONUS:** Ab dem 3. Kind zwischen dem 4. Geburtstag und dem vollendeten 16. Lebensjahr ist die SalzburgerLand Card gratis.

- Rund 180 Attraktionen im gesamten SALZBURGERLAND per digitaler SL Card erleben.
- Entweder mit der inkludierten 24-STUNDEN-SALZBURGCARD die Mozartstadt genießen oder wahlweise eine freie Fahrt auf der Großglockner Hochalpenstraße einlösen.
- Gültigkeitszeitraum: 01. Mai bis 26. Oktober

SALZBURGERLAND TOURISMUS GMBH  
T +43 662 6688 44 | INFO@SALZBURGERLAND.COM | SALZBURGERLANDCARD.COM

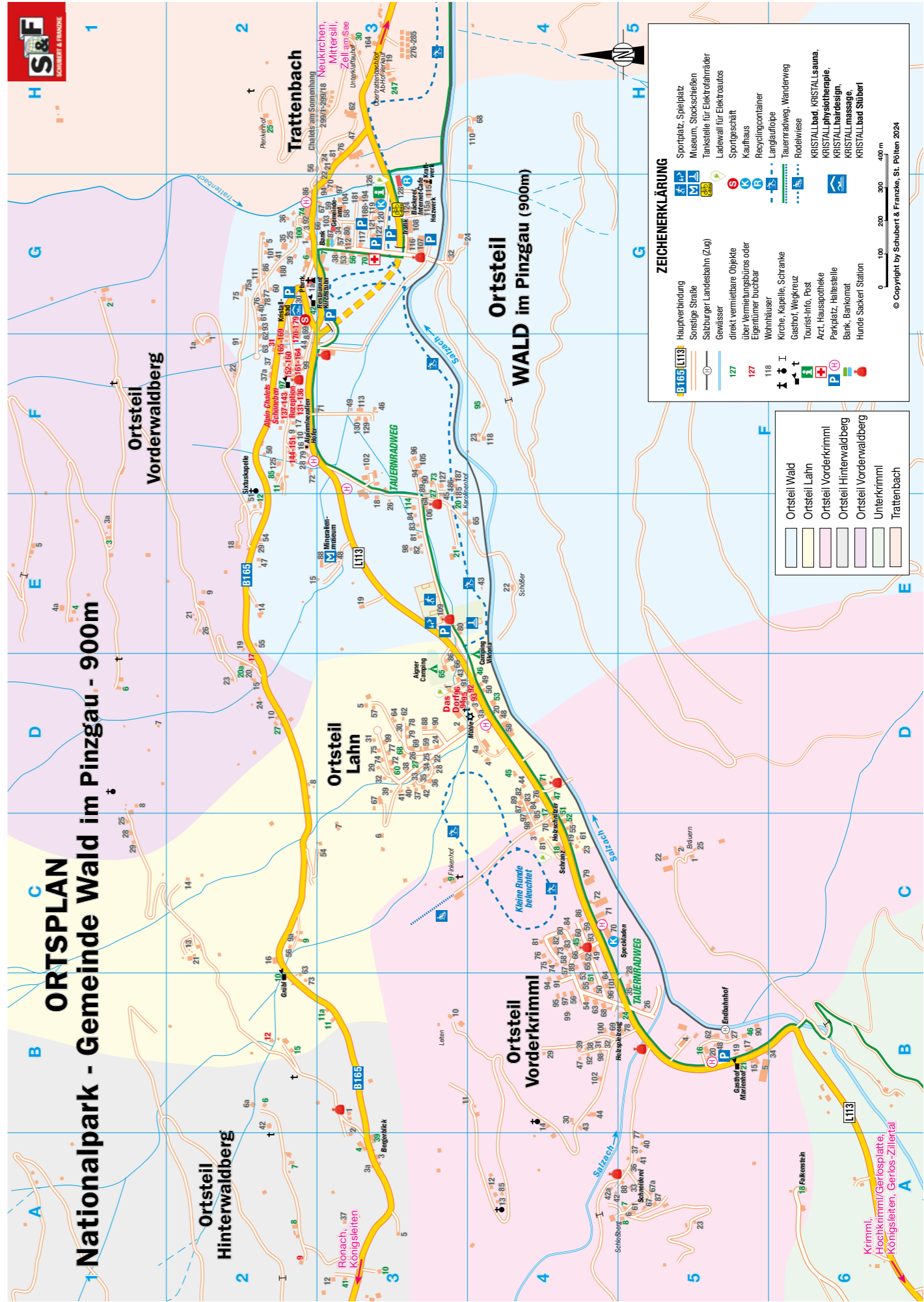
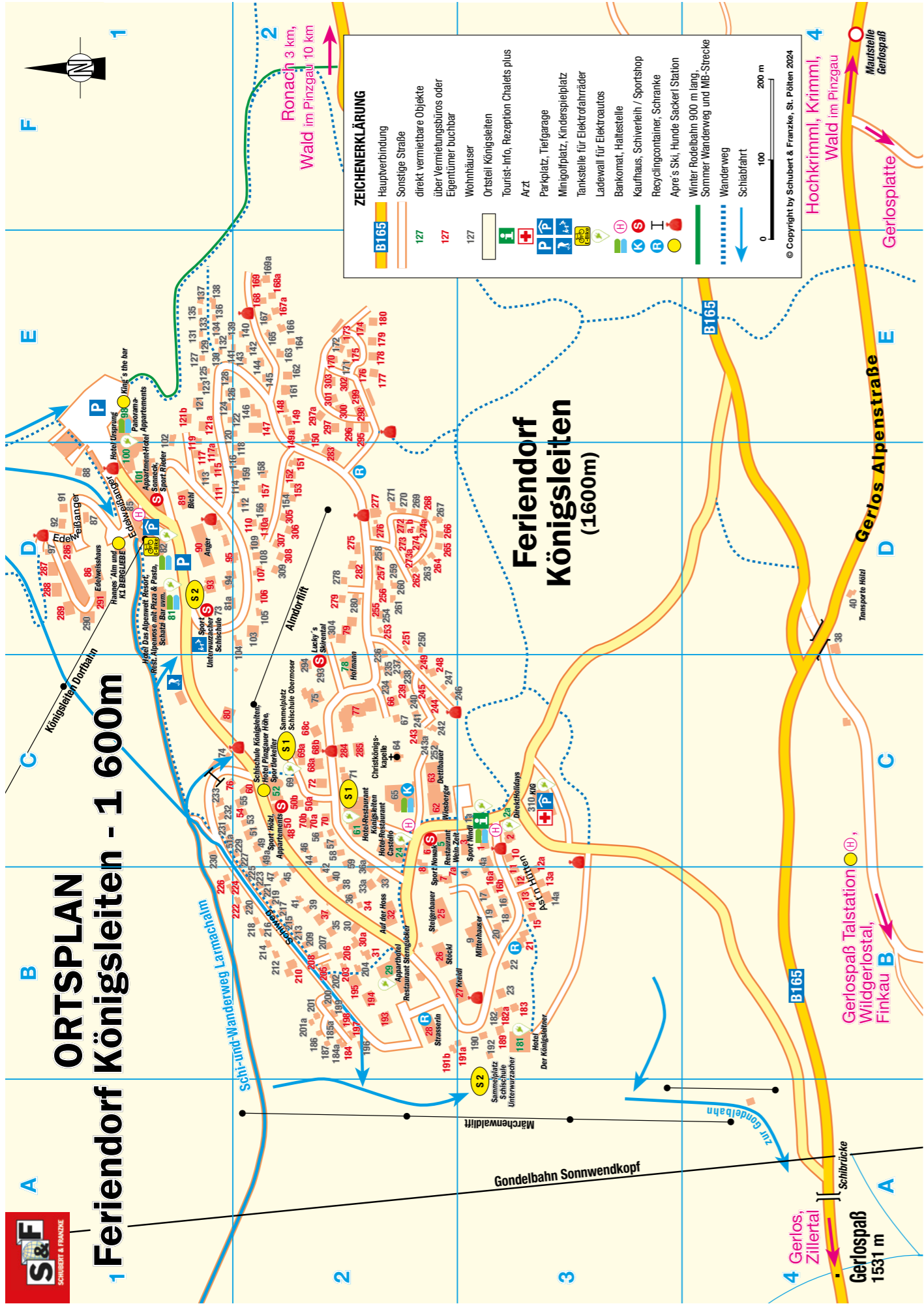

# HERZLICH WILLKOMMEN



## MIT DEM AUTO

Über die A10 Tauernautobahn nach Werfen, weiter über die B311 nach Schwarzach - Zell am See, dann auf der B168 nach Mittersill und weiter über die B165 nach Wald/ Königsleiten.

Über die A12 von München kommend mautfrei bis Abfahrt Kufstein Süd (St. Johann - Kitzbühel - Pass Thurn) und weiter über die B165 nach Wald/Königsleiten. Über Achensee (Achenpass) und Zillertal, weiter über die B169 bis Zell am Ziller und die B165 (Hainzenberg und Gerlospass) nach Königsleiten/Wald.

## MIT DER BAHN

Mit der Bahn bis Zell am See, dort umsteigen in den Bus und weiter bis Wald/Königsleiten.

Schnellzug bis Jenbach, von dort mit der Zillertalbahn oder dem Bus bis nach Zell am Ziller und weiter mit dem Postbus nach Königsleiten/Wald.

## MIT DEM FLUGZEUG

Flughafen München II / Franz-Josef-Strauß (ca. 200 km entfernt), Flughafen Salzburg / W. A. Mozart (ca. 150 km entfernt), Flughafen Innsbruck (ca. 110 km entfernt).

## BY CAR

By way of the Tauern motorway to Werfen, continuing on the B311 to Schwarzach - Zell am See, then on the B168 to Mittersill and from there on the B165 to Wald/Königsleiten.

Coming from Munich, by way of the A12 street charge free to the exit Kufstein Süd (St Johann – Kitzbühel - Pass Thurn) and continuing on the B165 to Wald/Königsleiten. By way of Lake Achensee (Achen Pass) and Zillertal Valley, continuing on the B169 as far as Zell am Ziller and the B165 (Hainzenberg and Gerlospass) to Königsleiten/Wald.

## BY TRAIN

By train to Zell am See, change there to the bus and on to Wald/Königsleiten.

Rapid train to Jenbach, and from there with the Zillertalbahn Railway or the bus to Zell am Ziller and onwards by post bus to Königsleiten/Wald.

## BY AIRPLANE

Munich Franz-Josef-Strauss Airport (approx. 200 km), Salzburg W. A. Mozart Airport (approx. 150 km), Innsbruck Airport (approx. 110 km).